

KARTOGRAFSKI DEL

KAZALO VSEBINE KARTOGRAFSKEGA DELA

1. Izsek iz OPN
2. Prikaz obstoječega stanja na DOF
3. Prikaz območja na geodetskem načrtu
4. Ureditvena situacija
5. Situacija komunalne in energetske infrastrukture
6. Prereza 1 in 2
7. Ureditvena situacija s prikazom parcelacije

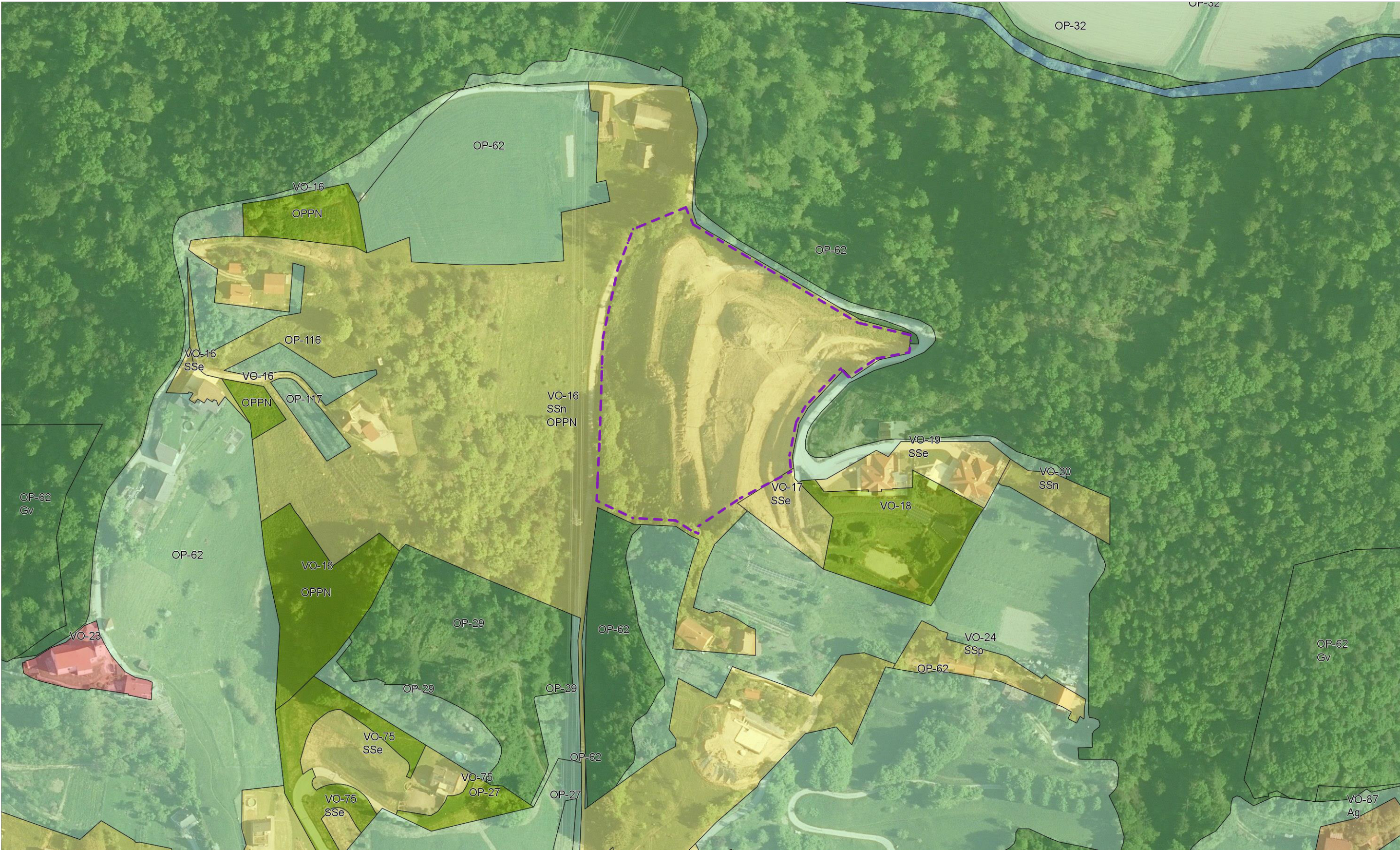

LEGENDA:

--- meja območja obdelave

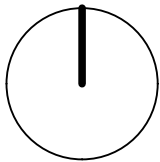

izdelovalec					naziv						
<div><div><div>TORI</div><div>STUDIO</div></div><div>TORI STUDIO d.o.o. Gospodsvetska cesta 84 2000 Maribor info@tori-studio.si</div></div>					OPPN ZA DEL OBMOČJA VO 16						
naročnik					vsebina						
Lastnik zemljišč					Izsek iz OPN Vojnik s prikazom območja obdelave						
načrt	OPPN	številka	24-495	dat	maj 2026	faza	DOPOLNJEN OSNUTEK	merilo	1: 1000	št.lista	1



LEGENDA:

--- meja območja obdelave

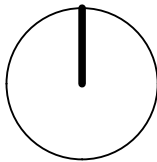

izdelovalec					naziv						
<div><div><div>TORI</div><div>STUDIO</div></div><div>TORI STUDIO d.o.o. Gospodsvetska cesta 84 2000 Maribor info@tori-studio.si</div></div>					OPPN ZA DEL OBMOČJA VO 16						
naročnik					vsebina						
Lastnik zemljišč					Prikaz obstoječega stanja na DOF						
načrt	OPPN	številka	24-495	dat	maj 2026	faza	DOPOLNJEN OSNUTEK	merilo	1: 1000	št.lista	2

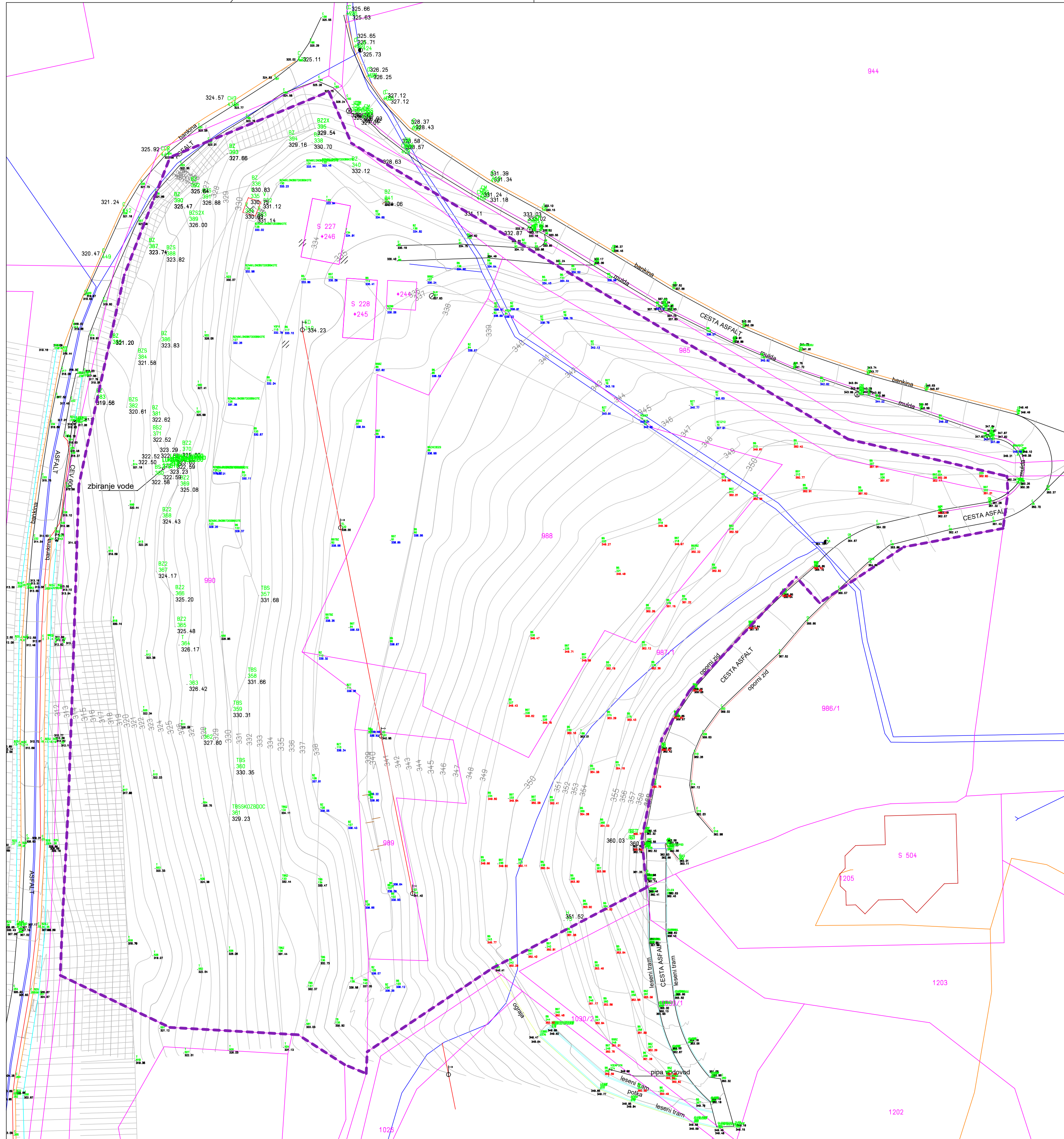

LEGENDA:

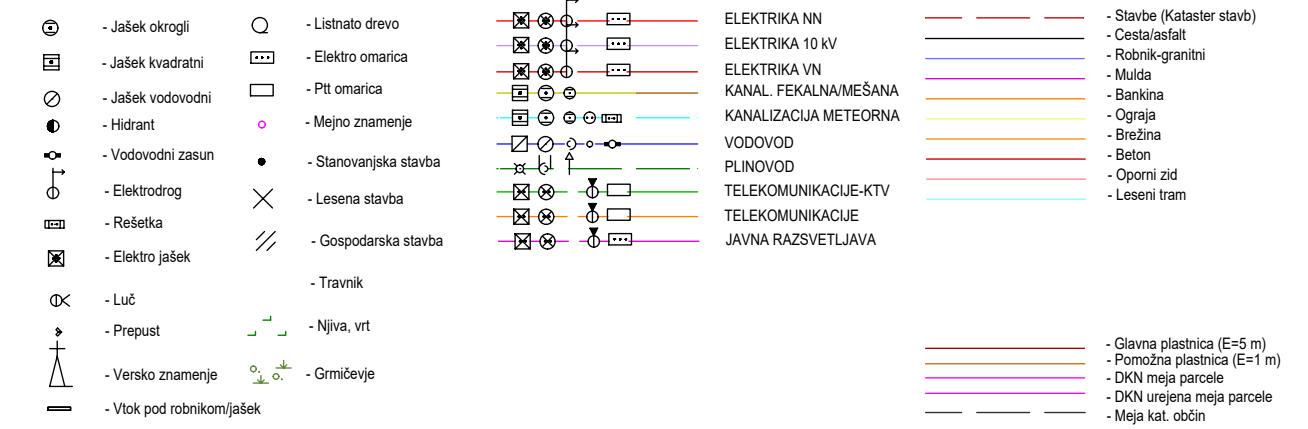

Podatki o komunalnih vodih so pridobljeni iz zbirnega katastra GJL in pričevanja strank na terenu

ETRS koordinatni sistem
KOPER višinski sistem

KODIRANJE VOZI V NAJRAVE		
	OBTEČAJE	PREDVOZNO
Mehanična katalizacija		
Funkcija (mehanična) katalizacije		
Vozilce		
Pilnoot		
Teksturek		
PTK (Obdoba Beltrini)		
TK vodi		
optični kabel (Telmer)		
Vozilce		
Javna sredstva		
Elektrika		
Elektrika		
Elektrika 110 kV		
Upravljanje obtečenosti vozi		
Vodnomu jeklu		
Hidant		
Drenazna		
Posredovanje komunikacije		
Nis karotidni / SRJ		
Posredovanja		
Lovitec vozi		

— — — meja območja obdelave

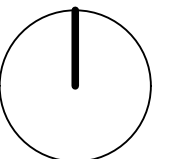

izdelovalec



TORI STUDIO d.o.o
Gospodsvetska cesta 84
2000 Maribor
info@tori-studio.si

	naziv
--	-------

OPPN ZA DEL OBMOČJA VO 16

naročník

Lastnik zemljišč

	vsebinske
--	-----------

Prikaz območja na geodetskem načrtu

načrt	C
-------	---

OPPN	štev
------	------

vilka	2.
-------	----

24-495	
--------	--

	dat	
--	-----	--

mai 2026

	faza
--	------

DOPOLNJEN OSNUTEK

K	merilo	
---	--------	--

1: 500

Št.lista

	3
--	---



- LEGENDA:
- meja območja OPPN
 - DKN
 - nova parcelna meja
 - 980 številka obstoječih parcel
 - oznake prevezov
 - odmik od roba brežine vodotoka (5m)
 - predvideno območje zazidave z gradbeno mejo
 - TIP A območje zazidave za stanovanjski objekt
 - TIP B območje zazidave za stanovanjski objekt
 - TIP C območje zazidave za stanovanjski objekt
 - oporni zid
 - raščten teren
 - obstoječe cestno omrežje
 - nove ceste
 - območje za utrjene površine - uvoz
 - rekonstrukcija obstoječe nekategorizirane ceste

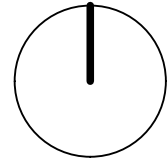

izdelovalec				naziv			
TORI STUDIO				OPPNA ZA DEL OBMOČJA VO 16			
naročnik				vsebina			
Lastnik zemljišč				Ureditvena situacija			
načrt	OPPNA	številka	24-495	dat	maj 2026	faza	DOPOLNJEN OSNUTEK
merilo	1: 500	št. lista	4.a				

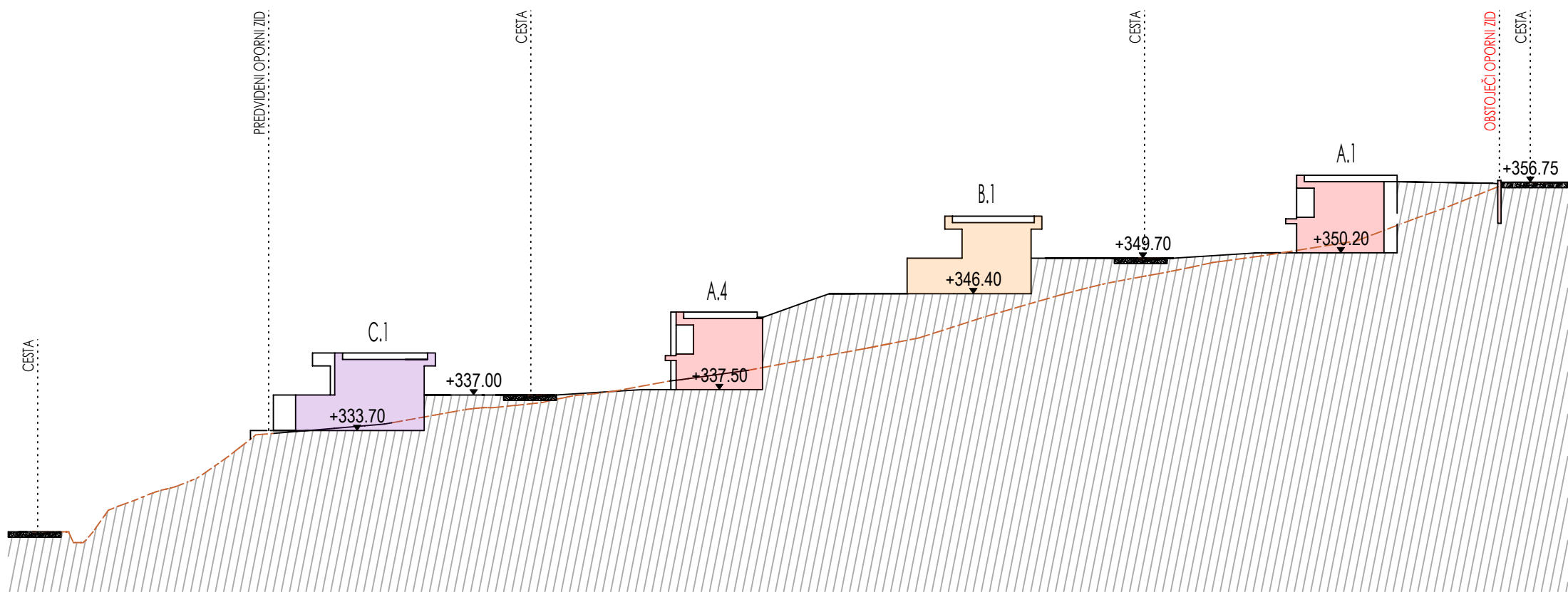

PREREZ 3

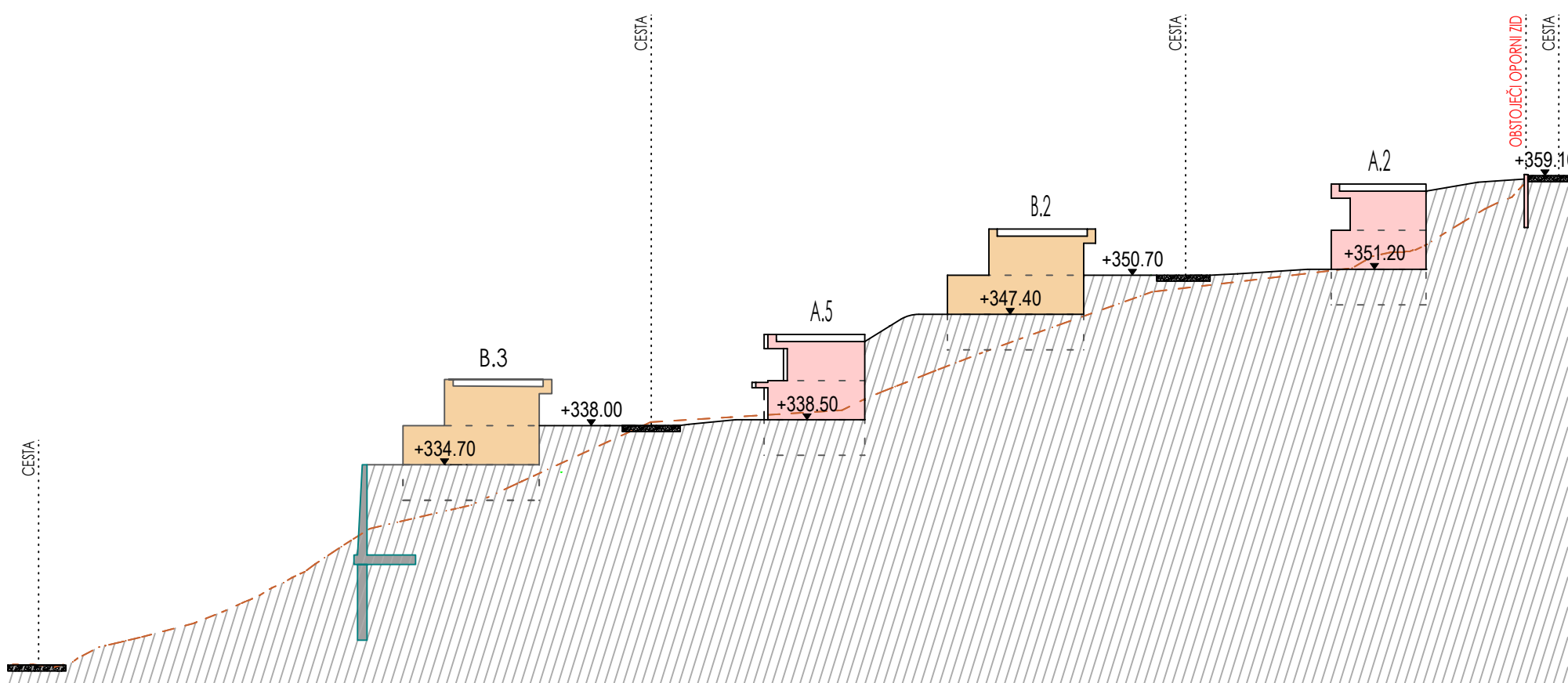

PREREZ 2

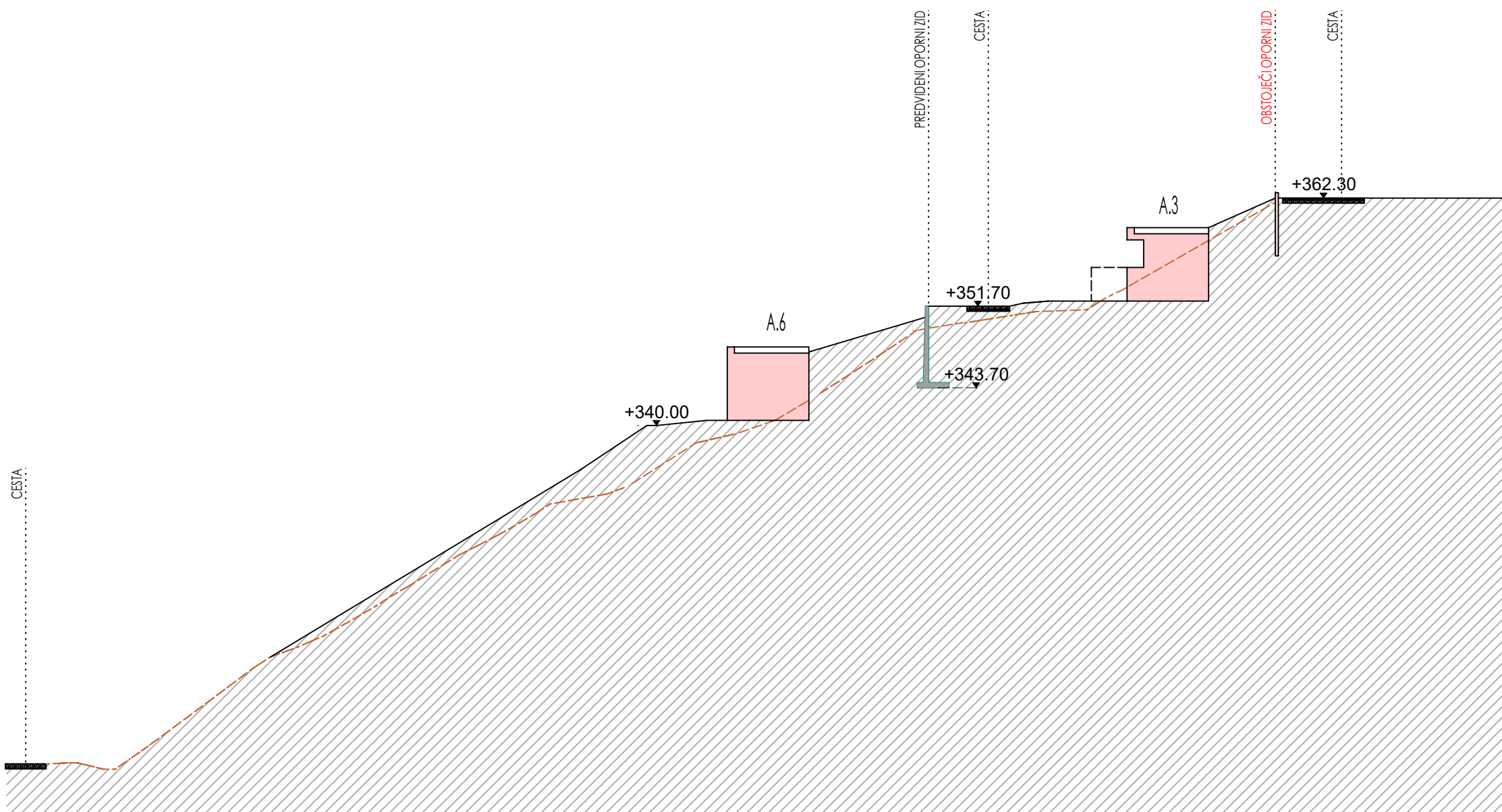

PREREZ 1

LEGENDA:

- TIP A Območje zazidave za stanovanjski objekt
- TIP B Območje zazidave za stanovanjski objekt
- TIP C Območje zazidave za stanovanjski objekt

- Teren pred posegi
- Predvideni teren
- Predvideni oporni zidovi
- Obstoječi oporni zid

izdelovalec				naziv			
TORI STUDIO				OPPNA ZA DEL OBMOČJA VO 16			
naročnik				vsebina			
Lastnik zemljišč				Značilni prerezi			
načrt	OPPNA	številka	24-495	dat	maj 2026	faza	DOPOLNJEN OSNUTEK
				merilo	1: 500	št. lista	6



LEGENDA:

- meja območja OPPN
- DKN
- nova parcelna meja
- nove količbene točke
- 980 številka obstoječih parcel
- oznake prerezov
- odmik od roba brežine vodotoka (5m)
- predvideno območje zazidave z gradbeno mejo
- TIP A območje zazidave za stanovanjski objekt
- TIP B območje zazidave za stanovanjski objekt
- TIP C območje zazidave za stanovanjski objekt
- oporni zid
- raščten teren
- obstoječe cestno omrežje
- nove ceste
- območje za utrjene površine - uvoz
- rekonstrukcija obstoječe nekategorizirane ceste

izdelovalec				naziv			
TORI STUDIO				OPPNA ZA DEL OBMOČJA VO 16			
naročnik				vsebina			
Lastnik zemljišč				Ureditvena situacija s prikazom parcelacije			
načrt	OPPNA	številka	24-495	dat	maj 2026	faza	DOPOLNJEN OSNUTEK
				merilo	1: 500	št. lista	7